



COMENIUS-PROGRAM

BESZÁMOLÓ A III. PROJEKTTALÁLKOZÓRÓL

MAGYARORSZÁG, GYŐR

2013. OKTÓBER 07-11.



PROJEKT COMENIUS



GYÖR- KLADNO- MARL



2012- 2014



Külföldön élni és dolgozni...

TÉNY: Európai fiatalok ezrei keresik boldogulásukat hazájuk helyett egy másik országban, nem ritkán a tengerentúlon.

- Vajon mi hajtja őket oly messze a gyökerekről?
- Miért nem saját lakhelyükön, országukban szeretnének élni, dolgozni, családot alapítani?
- S miért nem vonzó a nyugati diáknak Közép-Kelet Európa?

Ezen kérdésekre keresi a választ a 2012. szeptember 1-én indult két évig tartó projekt.

- Az első németországi projektalkozón 2012 őszén a résztvevő országok és iskolák megismerése után a diákok több munkacsoportban dolgoztak
 - a projekteredményeket átfogóan bemutató leendő honlap tervezetén;
 - valamint a közvélemény kutatáson, melyen arra kerestük a választ, mennyire ismerjük a cseh és német életkörülményeket, illetve miért (nem) dolgoznánk szívesen Németországban és Csehországban.



- A második, csehországi projekttalálkozón
 - prezentáltuk és megvitattuk a közvélemény kutatás eredményeit;
 - szavaztunk a közös projekttermék, a honlap kinézetéről, felépítéséről;
 - végül előkészítettük a harmadik projekttalálkozóra kidolgozandó két életút kutatandó területeit.
- A harmadik, győri projekttalálkozó előkészületei már a nyáron megkezdődtek. Nagyon vártuk vendégeinket, mind a diákok, mind a nevelőtestület kivette részét a feladatokból.



Köszöntő

ÄÜBERUNG

Ich, der/die Unterzeichnete Udaci Horag (Name der Mutter: Udaci Horag) sage aus, dass ich den Turm des am: 4.4.1958 (Name: Szabolcs R. Szendrői) sage aus, dass ich die Verantwortung für mich während des Besuchs auf eigene Gefahr besuche, die Verantwortung trifft nur und ausschließlich mich, weil ich über die Gefahrenquellen, wie zB über den niedrigen Kübrass der Balkone des Turms, über das nicht fortlaufend Seins der Barre der Treppen, über hohe Schwellen, über die Rutschgefahr, usw. im Voraus informiert wurde.

Ich sage aus, dass ich nicht unter der Wirkung von Alkohol, Medizin oder Droge stehe, dass ich den Besuch bei klarem geistigem Bewusstsein mache.

Ich verpflichte mich, dass ich während des Besuchs die Vorschriften des Turmbesuchs einhalte und den Anweisungen des Begleiters/der Begleiterin nachkomme.

Győr, 7.10.13

U Horag
Unterschrift





Séta a belvárosban

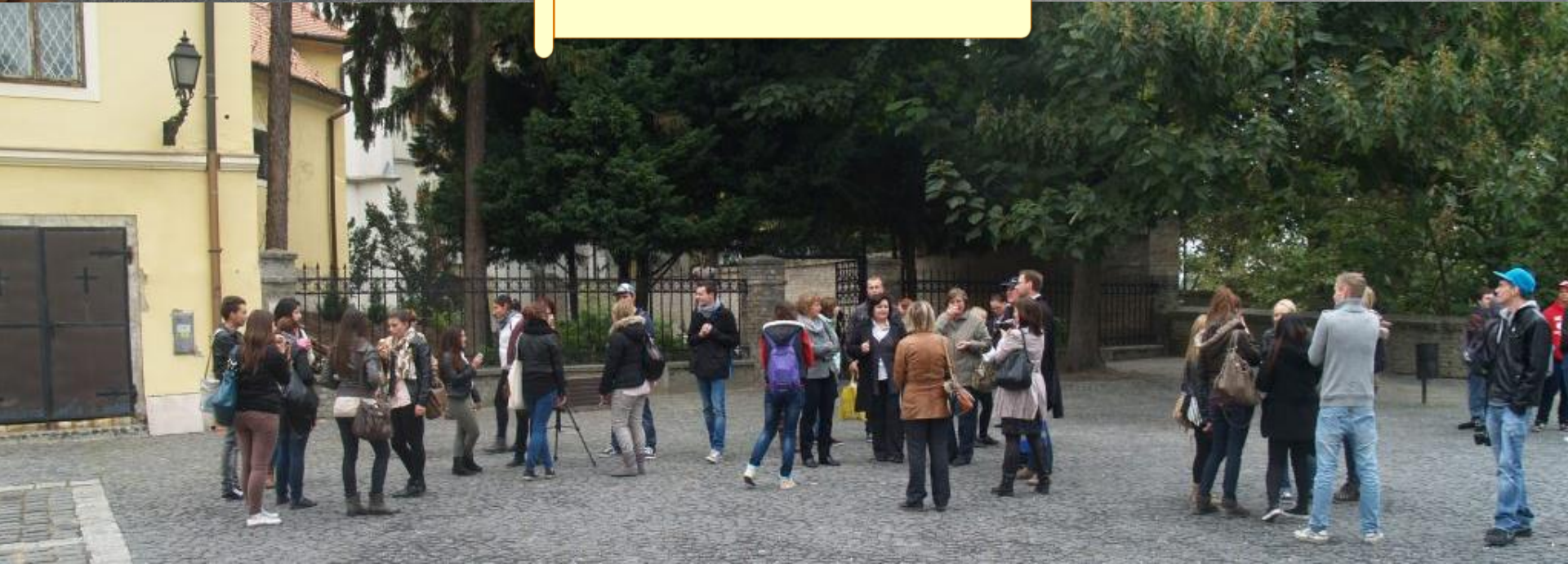







Látogatás a győri Városházán, ahol Simon Róbert Balázs alpolgármester úr köszöntötte a delegációt.





Röviden a projektmunkáról:

- prezentációk bemutatása az eltérő életutakról
- vita a végzettségek összehasonlításáról
- társadalombiztosítási rendszerek feldolgozása plakátokon, prezentálás
- életrajzok átlagfizetései alapján bérkalkuláció készítése
- eredmények előkészítése a közös honlapra



Hétfő délután megkezdődött a közös projektmunka.







Ihre Ausbildungen

- Abiturzeugnis: qualifizierte Buchhalterin, Unternehmensplanerin und Statistikerin
- Sortenkassiererin und Verwalterin
- Praktikum bei einem Reisebüro
- Bilanzbuchhalterin



1897

115 éves



a Baross

2007





Folyamatosan dolgoztunk a közös honlapon és a munkafolyamatok dokumentációján.



Aufgaben / Tasks:

1. **ERSTELLEN SIE IN GRUPPEN JE EINE EXEMPLARISCHE GEHALTSABRECHNUNG FÜR EINEN KAUFMANN MIT FAMILIE (ZWEI KINDER) UND EINEN LEDIGEN.**
CALCULATE A PAYROLL FOR A SALESMAN WITH FAMILY (TWO CHILDREN) AND ONE WITHOUT.
2. **STELLEN SIE DIE ABRECHNUNGEN AUF PLAKATEN DAR UND FÜGEN SIE ERKLÄRUNGEN FÜR DIE EINZELNEN POSITIONEN HINZU. WO LIEGEN DIE UNTERSCHIEDE?**
PRESENT YOUR RESULTS ON POSTERS AND PREPARE INFORMATION ABOUT EVERY PART OF THE PAYROLLS. ARE THERE ANY DIFFERENCES?
3. **STELLEN SIE DIE ERGEBNISSE VOR.**
PRESENT THE RESULTS!
4. **WELCHE UNTERSCHIEDE BESTEHEN ZWISCHEN DEN LÄNDERN? DISKUTIEREN SIE!**
DISCUSS THE DIFFERENCES BETWEEN THE COUNTRIES!

Brutto Gehalt



Für einen ledigen Kaufmann

- Sozialkosten
1,5% → 4500€
15€

1000€

Pensionsbeiträge
~ 300€
10€

300.000

- Steuer
16% → 4800€



655

Lohn-/Gehalts-abrechnung

Brutto:

Gehalt

2799,00 €

ledig =

steuerklasse I

Lohnsteuer: 413,25 €

Kirchensteuer: 37,19 €

SOLIDARITÄTS-zuschlag: 22,72 €

Arbeitslosen v.: 1,5% = 42 €

Krankenv. : 8,2% = 229,50 €

Rentenv. : 9,45% = 264,50 €

Pflege v : 1,025% = 28,70 €

Netto = 1761,15 €

Finanzierung

- Arbeitnehmer /- gelter je 50% der Beiträge
- > Mindernde Beitragszuschlag
- gesetzlich festgelegter Beitragsatz
- > automatisch bei Lohn-/Gehalts-abrechnung annehmen
- aktueller Beitragsatz: 2,05%
- > Arbeitnehmer /- gelter jeweils 1,025%
- Monatsgehalt < bestimmte Grenze
- > Pflichtversichert
- Monatsgehalt > bestimmte Grenze -> freiwillig
- Rente zahlen selber -> Beitrag ist abhängig vom gesetzlich festz. Punkte & weiteren Einkünfte

Leistungen

Krankenkasse prüft, welche Leistungen in Betracht kommen
 Maßgebend dafür ist der Grad der Hilfebedürftigkeit

Einteilung in 3 Pflegestufen:

- o Pflegestufe I = erheblich Pflegebedürftig
- o Pflegestufe II = schwer Pflegebedürftig
- o Pflegestufe III = schwerst-Pflegebedürftig

- Mit Geld der Pflegeversicherung wird Grundpflege & hauswirtschaftliche Versorgung finanziert

- Jeder Versicherte hat Anspruch auf diese Leistungen

Pflege-Versicherung

- Studenten sind pflichtversichert

-> aktuell Beitrags mit Kinder: 12,24 € monatlich
 ohne Kinder: 13,93 €

wenn sie mindestens 23 Jahre alt sind

und durch Pflegekassen in Rechnung gestellt

agierter übernimmt Beitragszahlung
 verlosere

SOCIAL INSURANCE

Teacher at secondary school 800 €

Pilot 2000 €

Judge 4560 €

Deputy 2680 €

Policeman 1000 €

Cook 800 €

1. ILLNESS = SICKNESS BENEFIT (14 days paid by employers) / DISABILITY PENSION (if unable to work)

2. JOBLESS = EMPLOYMENT AGENCY (6 months) / UNEMPLOYMENT BENEFIT (if 6 months passed from unemployment)

3. RETIREE = PENSION

MEN - 63-65 years

WOMEN - 60-62 years with 2 children

FAMILY © Sozial + Inz. 1913 €

WAGES (+)

- WAGE
- CHILDREN'S ADDITIONS
- ADDITIONAL WAGES

EXPENDITURES (-)

- LEASE
- MORTGAGE (HYPOTHEK)
- SOCIAL + HEALTH + RETIRED INSURANCE
- LIFE INSURANCE
- SCHOOL CHILDREN

63% → 31.500 €

WAGES (+)

- U
- A
- W

	Deutschland		Tschechien	
	Ledig	Familie	Ledig	Familie
1				
2	413,25 €	14,8%	185,21	6,8%
3	17,19 €	1,8%	0	
4	22,72 €	0,8%	62,03	1,5%
5	42,80 €	1,2%	229,76	8,2%
6	225,54 €	8,2%	263,3	9,4%
7	284,50 €	9,4%	26,73	1,0%
8	28,70 €	1,0%		
9				
10			2802	
11	2 798,00 €			
12				
13				
14				
15				
16				
17				
18				
19				
20				
21				
22				
23				
24				
25				
26				



Bavaria

Brutto Gehalt

Familie mit zwei Kindern (Kaufmann)

Steuer 0%

(16% → 48.000,-)

• Steuerminderung
Bei zwei Kindern max.
62.500,- * 2 = 125.000,-
(420€)

(1000€)

300.000 Ft

(755€)

Netto Gehalt: 226.500 Ft

(Krankenkassenbeitrag)
7% → 21.000,-
(71€)

(Pensionsang.)
10% → 30.000,-
(100€)

(Socialkosten)
1,5% → 4.500,-
(15€)

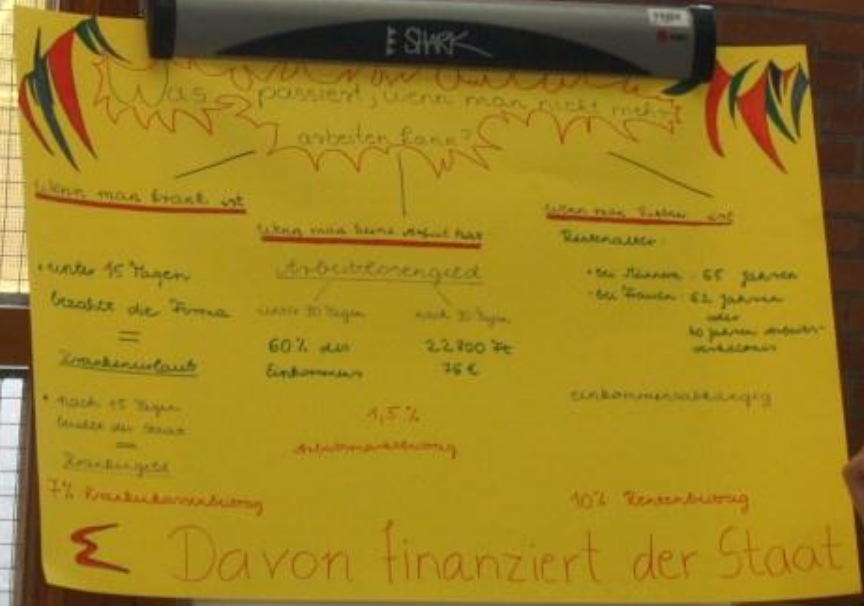

Thema / Item: TCx
 Sprache / language: Czech / Engl.

The headline:

Here is the place for your text!!!

Social insurance - 9%
 Health insurance - 15%
 Retired insurance - It's different for everyone

Describe a possible graphic!!!

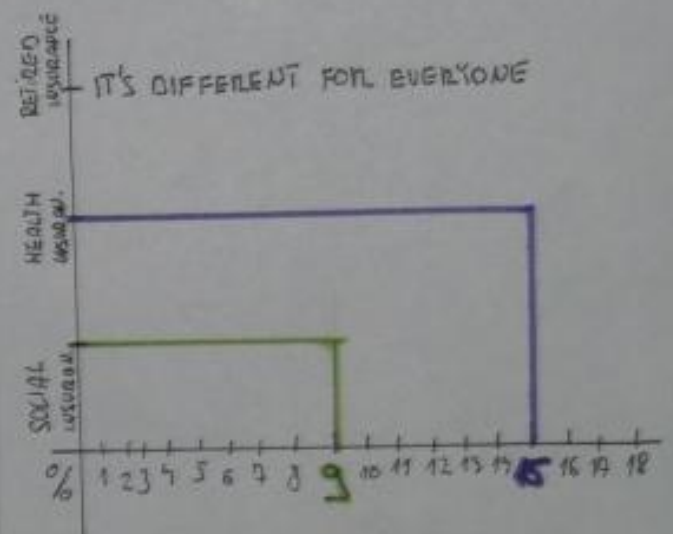

Thema / Item: Pflegeversicherung
 Sprache / language: Engl.

The headline:

Here is the place for your text!!!

The financing of the long term care insurance is based on a fifty percent percentage (currently ~~the~~ ^{the} legitimate defined membership - rate ~~to~~ ^{is} 2,05% - which is paid from the employer and ^{by employer and employee to the same parts} the employee, in which childless worker get an additional ~~addition~~ ^{input}. If the earnings are lower than a certain limitation is the it the responsibility to pay the insurance in Germany. If the earnings are higher than a certain limitation it is voluntary to pay.

Describe a possible graphic!!!

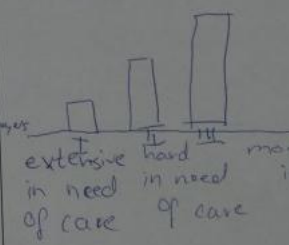

Thema / Item: Rentversicherung in Ungarn
 Sprache / language: Englisch - Deutsch

The headline:

Rentversicherung in Ungarn

Here is the place for your text!!!

Brutto Gehalt - Abrechnung - Netto Gehalt
 Pensionbeitrag 10%

Beiträger

- 65 Jahre
- bei Frauen: 40 Jahre Arbeitsverhältnis (auch Zuspätkommen)

Einkommensabhängig

- Einkommen (4% - 80% vom ^{beim} ~~beim~~ ^{Gehalt} ~~Gehalt~~)
- abhängig von den Arbeitsjahren

Arbeitsjahre

- Normalwert: 2800 Ft (95€) weniger als 15 Arbeitsjahren
- nach 15 Arbeitsjahren bekommt man 45%
- nach 40 Arbeitsjahren bekommt man 80%

• Selbstversicherung - freiwillige Rente

Describe a possible graphic!!!

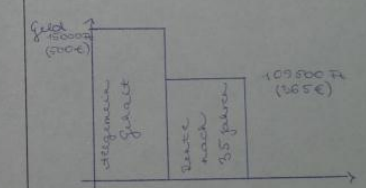
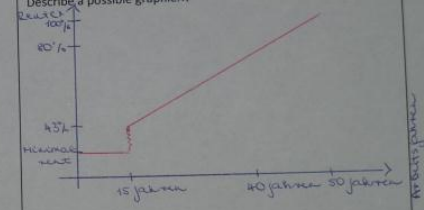



Minden találkozón sort kerül üzemlátogatásra –
gyakorlati tapasztalatszerzésre.

Az AUDI mind a projekt, mind a vendégek érdeklődési
körének szempontjából a legjobb választásnak bizonyult.



Komárom: Monostori erőd





Budapest











Fertőd



Projekteredményeinket
bemutató honlapunk:
www.secontlife.eu









Handwritten notes on a yellow sticky note, partially visible on the left side of the image.

Handwritten notes on a whiteboard. The right side has a pink header that reads "Lohn/Gehaltsübersicht".

Handwritten notes on a yellow sticky note, positioned in the middle background.

Projected presentation slide on the right side of the room. The slide contains a list of bullet points, likely related to the meeting's agenda or a specific project.





Búcsú...